新たな一歩を踏みだそう!!

月光園だより

No.108

◆発行　平成28年7月15日　◆〒999-8523 山形県飽海郡遊佐町当山字上戸8の1 TEL 0234-72-5611

「会うは別れの始めなり」大変お世話になりました。

前園長
土門　豊

平成二十四年四月に園長として就任してから四年になりましたが、五月三十一日を以って退任致しました。

この間、多くの皆様からご指導、ご支援をいただき今日を迎えることが出来ました。心より感謝申し上げます。

この四年間を振り返る時、福祉に関する知識は全くないまま期待と不安を抱きながら赴任した日のことが、昨日のことのように思い出されます。「会うは別れの始め」と申しますが、利用者の皆さんとご家族の方々、そして役職員とボランティアの皆さん等本当に多くの方々との出会いがありました。そして入所されている方との悲しい別れもありました。世の無常を感じざるを得ません。

昨年度は、法人創立三十周年を迎え、記念式典の開催、記念誌の刊行等貴重な経験をさせて頂いたと思っております。

今年度は社会福祉法の改正に伴い、これまでも様々な制度改正が行われてきた中で、最も大きな組織改革が求められることとなります。これまでの理事会、評議員会の役割が大幅に変更され、組織のガバナンス強化により責任と権限が明確にされ、透明性のある開かれた法人にしなければなりません。地域の皆さんから信頼され、安心して福祉サービスを利用出来る施設をこれまで以上に追及していただくよう期待しています。

さて、障がい者支援施設は全国的にも利用者の高齢化・重度化が進んできております。職員の皆さんは利用者の方々の日々変化する体調を管理し、適切な対応をすることを日常的に行っております。本当にすばらしい職員達に囲まれて仕事が出来たことに感謝しております。ありがとうございました。

“新園長です！　よろしくお願いします。”

園長
菅原　聡

六月一日より、土門豊前園長の後任として月光園の園長を勤めさせていただくことになりました。月光園がこれまで多くの方々に支えられてきたことを思い、身の引き締まる思いです。どうぞよろしくお願いいたします。

町の職員として仕事をしていた頃、わずか二年間でしたが、障がい福祉を担当しました。「障害者自立支援法」が始まったときで、国による制度改正が複雑多岐にわたり、対応に追われる毎日を過ごしました。

そして現在、社会福祉の主たる担い手としての社会福祉法人制度改革の真っ只中です。個々の社会福祉事業ではなく、実施主体としての社会福祉法人の役割や法人経営の質が大きな課題とされています。大きな変わり目の中で再び仕事することになりました。

社会福祉法人遊佐厚生会は、昭和五十九年八月に設立され、翌昭和六十年四月に身体障害者療護施設「月光園」が開園致しました。

爾来三十年。その歴史がまとめられて昨年発刊された記念誌「ぬくもり」を開くと、役職員や地域で支えていただいた方々の思い、生活されている利用者とその家族の気持ちがいっぱい入っていました。支援の心に感動し、そしていろいろな思いをたどりながら、何回となく開いては読み返し、写真を見させていただいています。

時代の求めに応えながらも、利用者の多様な生活にぬくもりのある支援をしていくという諸先輩の志を引き継いで勤めていきたいと考えています。

今後とも行政や地域、家族会、ボランティア団体等関係者の皆様のなお一層のご支援、ご協力をお願い致します。

社会福祉法人　遊佐厚生会
障がい者施設拠点区分

平成27年度　決　算　報　告　書

貸　借　対　照　表

＜平成28年３月31日現在＞　（単位：千円）

科目	法人全体	障がい者施設	科目	法人全体	障がい者施設
1．流動資産	**306,009**	**111,784**	**1．流動負債**	**103,875**	**40,207**
現金預金	107,225	24,997	未払金・預り金	44,157	19,711
未収金	197,320	86,622	借入金・リース債務	13,297	1,562
その他資産	1,464	165	賞与引当金	46,421	18,934
2．固定資産	**2,731,722**	**971,278**	**2．固定負債**	**134,572**	**52,696**
基本財産	1,806,360	449,651	借入金・リース債務	16,984	3,125
建物	1,663,090	306,381	退職給付引当金	117,588	49,571
土地	143,270	143,270			
その他固定資産	925,362	521,627	**負債合計**	**238,447**	**92,903**
構築物・車輌等	35,777	4,401	基本金	165,050	162,350
器具及び備品	91,077	55,824	国庫補助金積立金	978,718	141,385
有形リース資産	103,426	4,687	その他の積立金	670,100	406,900
退職給付資産	117,588	49,571	次期繰越活動	985,416	279,524
積立資産	670,100	406,900	（うち当期活動）	60,951	36,184
その他資産	394	244	**純資産合計**	**2,799,284**	**990,159**
資産合計	**3,037,731**	**1,083,062**	**負債・純資産合計**	**3,037,731**	**1,083,062**

事業活動計算書

＜H27.4.1～H28.3.31＞　（単位：千円）

科目	決算額	科目	決算額
サービス活動費用	**449,715**	**サービス活動収益**	**475,859**
人件費	309,854	障害事業収益	475,741
事業費・事務費	113,346	寄附金	118
減価償却費	26,515		
サービス活動外費用	**505**	**サービス活動外収益**	**3,554**
その他費用	505	利息・その他	3,554
経常増減差額	**29,193**		
特別費用	**159**	**特別収益**	**7,150**
固定資産処分損	159	補助金・寄附金	0
国庫積立額	0	繰入金・その他	7,150
繰入金・その他	0		
当期活動増減差額	**36,184**		
前期繰越活動増減	**299,040**		
当期末繰越活動増減	**335,224**		
積立金取崩	**1,300**		
積立金積立	**57,000**		
次期繰越活動増減	**279,524**		

資金収支計算書

＜H27.4.1～H28.3.31＞　（単位：千円）

科目	決算額	科目	決算額
事業活動支出	**420,834**	**事業活動収入**	**479,413**
人件費	306,983	障害事業収入	475,741
事業費・事務費	113,346	寄附金	118
その他支出	505	利息・その他	3,554
事業活動収支差額	**58,579**		
施設整備支出	**5,383**	**施設整備収入**	**0**
固定資産取得	3,821	補助金・寄附金	0
リース債務返済支出	1,562		
その他活動支出	**61,552**	**その他活動収入**	**10,897**
積立資産支出	61,473	積立資産取崩	3,747
繰入金支出	0	繰入金収入	7,150
その他活動支出	79		
当期資金収支差額	**2,541**		
前期末支払資金	**89,532**		
当期末支払資金	**92,073**		

平成二十八年度 家族会役員紹介

〔敬称略〕

◆会長
佐藤　作治（佐藤　をり）

◆副会長
小黒　敏一（小黒　純子）

◆役員
池田　昇（池田　正治）
〃　遠田二三子（遠田　競）
〃　池田栄美子（菅原　光晴）
〃　仲鉢　定重（仲鉢榮美子）
〃　伊藤　若子（伊藤　正彦）
〃　廣井　清彦（廣井　圭）
〃　五十嵐智彦（五十嵐玲子）

ラジオ体操で腰痛予防

「ラジオ体操を行いますのでホールへお集まり下さい」と利用者さんの放送で始まるラジオ体操は、月曜日から金曜日の昼食前に行われています。

職員の腰痛予防として始まったのですが、今では事務所からの参加もあり、職員と利用者さんと一緒になり取り組んでいます。

家族会総会・観桜会

4月24日に家族会総会と観桜会が行われました。今年は桜の開花が早く、観桜会までソメイヨシノは待っていてくれませんでしたが、園庭のチューリップや八重桜等をご家族の方と一緒に眺めながら、楽しいひとときを過ごすことが出来ました。

天気にも恵まれ外でパチリ

家族交流の日（7月3日）

七月二日の家族交流の日では、七夕の飾りつけをご家族の皆さんと一緒に行いました。

今年もステキな飾りが出来ました。ありがとうございました。

家族会視察研修旅行（6月19日）

今年は、四月に新しくなった舟形町にある障がい者支援施設「光生園」を見学させていただきました。一階建てで最新の設備が整った光生園を、皆さん真剣な様子で見学されていました。

皆さん真剣です！

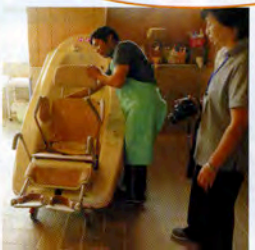

笹巻き実演会

６月16日に笹巻き実演会が行われました。今年も高瀬地区婦人会より３名のボランティアの方にお越しいただき、丁寧な指導のもと、たくさんの笹巻きが完成しました。さっそく翌日利用者の皆さんでおいしくいただきました！

おいしい笑顔がそろいました😊

内部研修を行いました〈オムツ講習〉

六月九日に、今年度一回目の内部研修であるオムツ講習が行われました。

今回学んだことを日々のケアに活かしていければと思います。

日常のひとこま

今回は理容＆訪問美容の様子です。一人一人の好みや要望に合わせて、スッキリとステキな髪型にしてくれます。

車椅子贈呈セレモニー

山形トヨペット様より車椅子を頂き、六月二十九日に贈呈セレモニーが行われました。大切に使わせていただきたいと思います。ありがとうございました。

月光園防災事情!!

防災 有事のための3つの訓練

地震想定避難訓練

東日本大震災から早五年。日本海沖を想定した避難訓練です。震災前は、年一回だったのですが、現在は年二回に増やし防災意識の向上を図っています。

また、今回から怪我人を想定し、救護所の設置も行ってみました。

総合避難訓練

〈事前打合せ会〉

毎年、消防署、遊佐町消防団第三分団、区長、地域の方々の協力のもと、総合避難訓練事前打合せ会を行い、総合避難訓練に臨んでいます。

防災倉庫の秘密

車庫の脇にある銀色の倉庫には、災害時に必要な資材や機材、そして救援物資が届くまでの非常食と水が詰め込まれています。

非常食は三日分、水は十日分の約七二〇リットル、賞味期限が切れないよう管理され、災害が起きても食事が出来るように備えています。

夜間想定手順訓練

夜勤者四名と夜警員一名で、夜間時を想定し訓練を行います。

応援隊が来るまでの間、少ない人数で出火場所の確認、通報、利用者の避難誘導、応援隊の誘導を迅速にできるよう日々訓練しています。夜間防災の基本のキなので、一番数の多い訓練です。

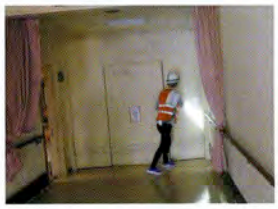

月光園の防災の取り組み 今後の計画

防災担当
佐藤武治

月光園防災活動は職員を始め各団体・個人の皆様からのご協力により成り立っており、この場を借りてまずは御礼申し上げます。

月光園の防災の取り組みは、同じ内容の繰り返しではなく、失敗することや意見交換する場を大事にし、訓練を行っています。必要と思われた事案は積極的に取り組んでいきますが、誰かが置き去りにならないよう必要な時間をかけ行います。

今後の計画として広域災害時の施設維持を目的とする事業継続計画（BCP）を完成させること、鳥海山の麓に位置する施設のため、火山災害対応について検討を始めることとしています。

パチンコ大会

毎年恒例のパチンコ大会が、五月十八日に行われました。パチンコ店、ボランティアの皆さんのご協力もあり、楽しいひとときを過ごしました。

結果は……

一位　今野恵美子さん
二位　五十嵐　茂さん
三位　齋藤　和樹さん

でした。三位に入れなかった利用者の皆さん、来年も頑張りましょう!!

1位になっての感想…

はじめてのパチンコ大会ですぐにジャンジャン出てきたので楽しく思えた。それも一位になってうれしい!!

ありがとうございました!!

楽しかった!! グループ外出

待ちに待ったグループ外出の季節になりました!!

水族館・買い物においしい食事とそれぞれ楽しみ、笑顔いっぱいの一日となり、帰ってきてからのみやげ話にも花を咲かせていました。

んめいだごど～

加茂水族館でクラゲと記念撮影
神秘的です……

これ似合うかな～？

マッサージチェア気持ちい～♬

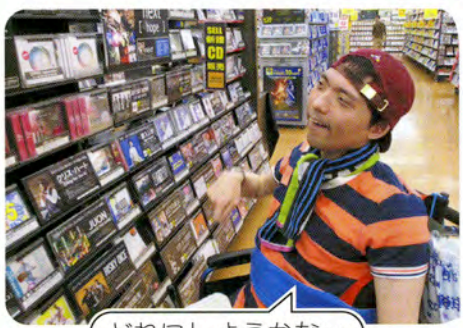

どれにしようかな～

いんでろ!!　ハンバーグカレー

いざココスへ…😊

あゆみ会運営委員会特集！

白熱してます!!

委員会の様子です！

あゆみ会運営委員会役職メンバー

◉あゆみ会って何だろう

あゆみ会は、利用者の会です。会則によると目的は「利用者の和を図る」とあり、発足は昭和六十二年度で、入所者親睦会としてスタートしました。

現在は毎月一度、十二名のあゆみ会メンバーと職員二名が入り、運営委員会を行い、行事について話し合ったりしています。

♥あゆみ会東棟代表♥

あみゆ会を盛り上げていきます！

♠あゆみ会西棟代表♠

あみゆ会を支えていきます！

夏祭りのお知らせ!!

日時 7月31日(日) 16時～

場所 ホール及び食堂

アトラクション ★「天音里望歌謡ショー」「盆踊り」「カラオケ」など

屋台コーナー ★焼き鳥 ★生ビール ★焼きそば ★ジュース など

新しい仲間です

山口一也さん
（鶴岡市）

職員紹介 よろしくお願いします

相澤和浩
（臨時生活支援員）

六月より入職致しました相澤和浩と申します。以前は介護職をしていて障がい者施設は未経験ですが、過去の経験を活かしつつ頑張りたいと思いますので、宜しくお願い致します。

退職いたしました

三月三十一日付

今野　千恵さん（臨時生活支援員）

髙橋　拓さん（臨時生活支援員）

お世話になりました。

黄色いレシートキャンペーン

イオン酒田南店より、今年も利用者と一緒にたくさんのシャンプー＆リンスを頂いて来ました。

お礼

ありがとうございました。

金一封

●土門　豊様

寄贈品

●山形トヨペット株式会社様
車椅子（法人へ寄贈）

●イオン酒田南店様
ギフトカード

慰問・ボランティア

◎サークルひまわり様
●スキルスクリーンのお手伝い

◎後藤悦子様
ミュージックケア

◎音訳ボランティア「風と光」様
●小林順子様
読み聞かせ
●斎藤のり子様
読み聞かせ
●斎藤澄人様
読み聞かせ

◎遊佐町民ボランティア連絡協議会様より派遣
●稲川地区婦人会様
パチンコ大会のお手伝い

◎箕輪真理子様
パチンコ大会のお手伝い

◎齋藤秀樹様
パチンコ大会ビデオ撮影

◎高瀬地区婦人会様
笹巻き実演

◎福寿の会様
お茶点て

◎ひまわり会様
車椅子清掃

◎月光園家族会様
清拭タオル縫い

◎ゆうとぴい様
交流喫茶

●西遊佐地区婦人会様
清拭タオル

編集後記

リオ五輪日本ガンバレ!!（D）